

Willkommen in der

Klinik für Plastische, Rekonstruktive & Ästhetische Chirurgie

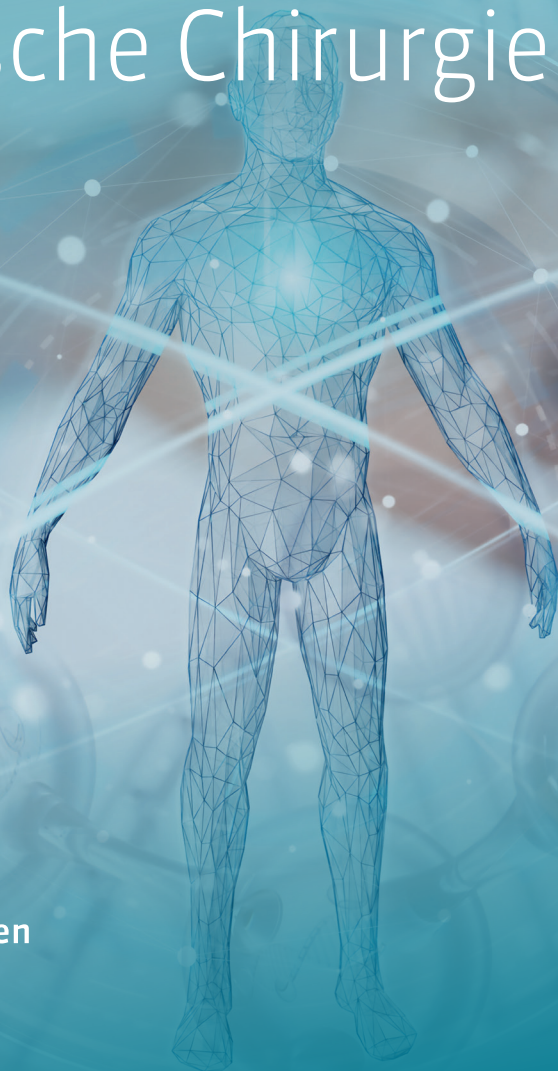

Evang. Kliniken
Essen-Mitte

HERZLICH WILLKOMMEN

**Liebe Patientinnen und Patienten,
sehr geehrte Damen und Herren,**

herzlich willkommen in unserer Klinik für Plastische, Rekonstruktive & Ästhetische Chirurgie. Mit unserem breiten Leistungsspektrum ergänzen wir das medizinische Angebot an den Evang. Kliniken Essen-Mitte auf ideale Weise. Wir bringen unsere Patientinnen und Patienten mit individuell abgestimmten Behandlungskonzepten vollständig zurück in ihr Leben. Dabei kooperieren wir eng mit allen Fachabteilungen in unserem Haus. Unser multiprofessionelles Team führt rekonstruktive Operationen in erster Linie mit Eigengewebe durch, Ihre Sicherheit hat dabei immer höchste Priorität.

Ob Tumorerkrankungen, Unfälle, chronische Krankheiten oder unsere Umwelt: Der menschliche Körper ist im Laufe des Lebens vielen Belastungen ausgesetzt. Wir haben uns das Ziel gesetzt, unseren Patientinnen und Patienten ihr positives Körpergefühl zurück zu geben.



Herzlichst
Ihr

A handwritten signature in black ink, appearing to read 'Björn Behr', written in a cursive style.

Prof. Dr. med. Björn Behr
Direktor der Klinik für Plastische Chirurgie

„Wir bringen Sie zurück ins Leben“

Prof. Dr. med. Björn Behr

UNSER LEISTUNGSSPEKTRUM

In der Klinik für Plastische, Rekonstruktive & Ästhetische Chirurgie steht im Vordergrund, die Körperfunktion und -form instand zu setzen.

Wir behandeln Patientinnen und Patienten in folgenden Bereichen:

- Brustchirurgie in Kooperation mit dem Brustzentrum der Evang. Kliniken Essen-Mitte
- Lymphchirurgie (Operative Behandlung des Lymphödems)
- Weichteildeckungen nach Tumoren und Traumata am gesamten Körper
- Geschlechtsangleichende Operationen wie Brustaugmentation, Mastektomie oder Penoidaufbau in Kooperation mit dem Zentrum für Transgenderchirurgie
- Gesichtstransformationen zur Feminisierung oder Maskulinisierung in Kooperation mit der Klinik für Mund-Kiefer- und Gesichtschirurgie
- Ästhetische Chirurgie
- Körperformende Chirurgie und Straffung nach Gewichtsverlust
- Elektive Handchirurgie



Das Team der Klinik für Plastische, Rekonstruktive & Ästhetische Chirurgie
PD Dr. J. Maximilian Wagner / Prof. Dr. Björn Behr / Dr. Natalie Abou-Dayé / Dr. Florian Troendlin



UNSERE SCHWERPUNKTE

Plastisch-rekonstruktive Versorgung bei Krebserkrankungen

Brustrekonstruktionen führen wir entweder direkt mit Eintreffen der pathologischen Befunde innerhalb der Brustkrebsoperation nach Entfernung des betroffenen Gewebes oder in einem zweiten Schritt, nach vorläufigem Abschluss der Brustkrebsbehandlung, durch. Die Expertinnen und Experten der onkologischen Fachabteilungen entfernen so viel Gewebe wie nötig, um Sicherheit zu erreichen. Viele weitere Krebserkrankungen erfordern eine vollumfängliche plastisch-rekonstruktive Versorgung nach der Gewebeentfernung oder -bestrahlung. Die plastischen Chirurgen sind stets von Anfang an in die Planung der Krebsoperationen involviert.

Behandlung des Lymphödems

Im Rahmen der chirurgischen Behandlung des Lymphödems greifen wir u.a. auf spezielle mikrochirurgische Techniken zurück, um den Lymphabfluss wiederherzustellen. Als andauernde Komplikation sind Lymphödeme häufige Nebenwirkungen einer Krebstherapie. Schwellungen der oberen Extremitäten, wie es z.B. bei Brustkrebspatientinnen häufig der Fall ist, oder der Beine, was u.a. Menschen betrifft, die an Prostata- oder Eierstockkrebs operiert wurden, entstehen, indem Lymphgefäße durch Bestrahlung oder Tumorwachstum geschädigt oder Lymphknoten entfernt werden. In der Folge staut sich Lymphflüssigkeit, Gliedmaßen können anschwellen, Haut und Gewebe dauerhaft geschädigt werden. Dank der Supermikrochirurgie können wir kleinste Lymphgefäße präparieren, neue Verbindungen schaffen und den Durchfluss der Lymphflüssigkeit wiederherstellen.

Transgenderchirurgie

Im Rahmen des Feminisierungsprozesses führen wir Mastektomien und Brustaugmentationen durch. Der Maskulinisierungsprozess erfordert nach entsprechenden urologischen Eingriffen den mikrochirurgischen Penoidaufbau, bevorzugt aus dem Unterarm. Zum Einsatz kommen einzigartige OP-Techniken, die wir in den vergangenen Jahren perfektionieren konnten. Bei einer Neufindung der Geschlechtsidentität kommen häufig Gesichtsmodifikationen infrage – auch hier sind wir kompetente Ansprechpartner.

Eigengewebettransfer

Nach Möglichkeit nutzen wir ausschließlich körpereigenes Gewebe zur Wiederherstellung des Körperbildes. Lokale Lappenplastiken und Hautverpflanzungen zählen zu unseren Standardeingriffen. Besondere Expertise liegt in der freien Lappenplastik (mikrochirurgisch durchgeführter Gewebettransfer) vor. Damit lassen sich selbst große Defizite des Haut- und Weichteilmantels rekonstruieren.

Ästhetische Chirurgie

Neben rekonstruktiven und mikrochirurgischen Operationen bieten wir das gesamte Spektrum der ästhetischen Chirurgie sowie minimalinvasive Eingriffe an und können somit individuell auf die Wünsche und Bedürfnisse unser Patientinnen und Patienten eingehen. Unsere langjährige Erfahrung und Kompetenz trägt zu einer sicheren und präzisen Durchführung ästhetischer Brustchirurgie, körperformender Eingriffe, ästhetischer Gesichtschirurgie und Intimchirurgie bei. Zusätzlich bieten wir Injektionsbehandlungen mit Botulinumtoxin und Hyaluronsäurefillern zur Faltenbehandlung sowie zum Volumenaufbau an.



Handchirurgie

Im handchirurgischen Sektor operieren wir beim Karpaltunnelsyndrom, bei Morbus Dupuytren, einer Bindegewebserkrankung der Handinnenfläche, die zu Streckeneinschränkungen der Finger führen kann.

KONTAKT

Klinik für Plastische, Rekonstruktive & Ästhetische Chirurgie

Direktor: Prof. Dr. med. Björn Behr

Standort

Evang. HuysSENS-Stiftung Essen-Huttrop,
Henricistr. 92, 45136 Essen

ANMELDUNG



Sekretariat

Klinik für Plastische, Rekonstruktive & Ästhetische Chirurgie

Stephanie Dittfeld

☎ +49 (0) 201 174-33501

📍 +49 (0) 201 174-33500

✉ plastische-chirurgie@kem-med.com

Evang. Kliniken Essen-Mitte

Evang. HuysSENS-Stiftung Essen-Huttrop – Henricistraße 92, 45136 Essen

Evang. Krankenhaus Essen-Werden – Pattbergstraße 1-3, 45239 Essen

Evang. Krankenhaus Essen-Steele – Am Deimelsberg 34a, 45276 Essen

☎ +49 (0) 201 174-0 ✉ info@kem-med.com 🌐 kem-med.com    